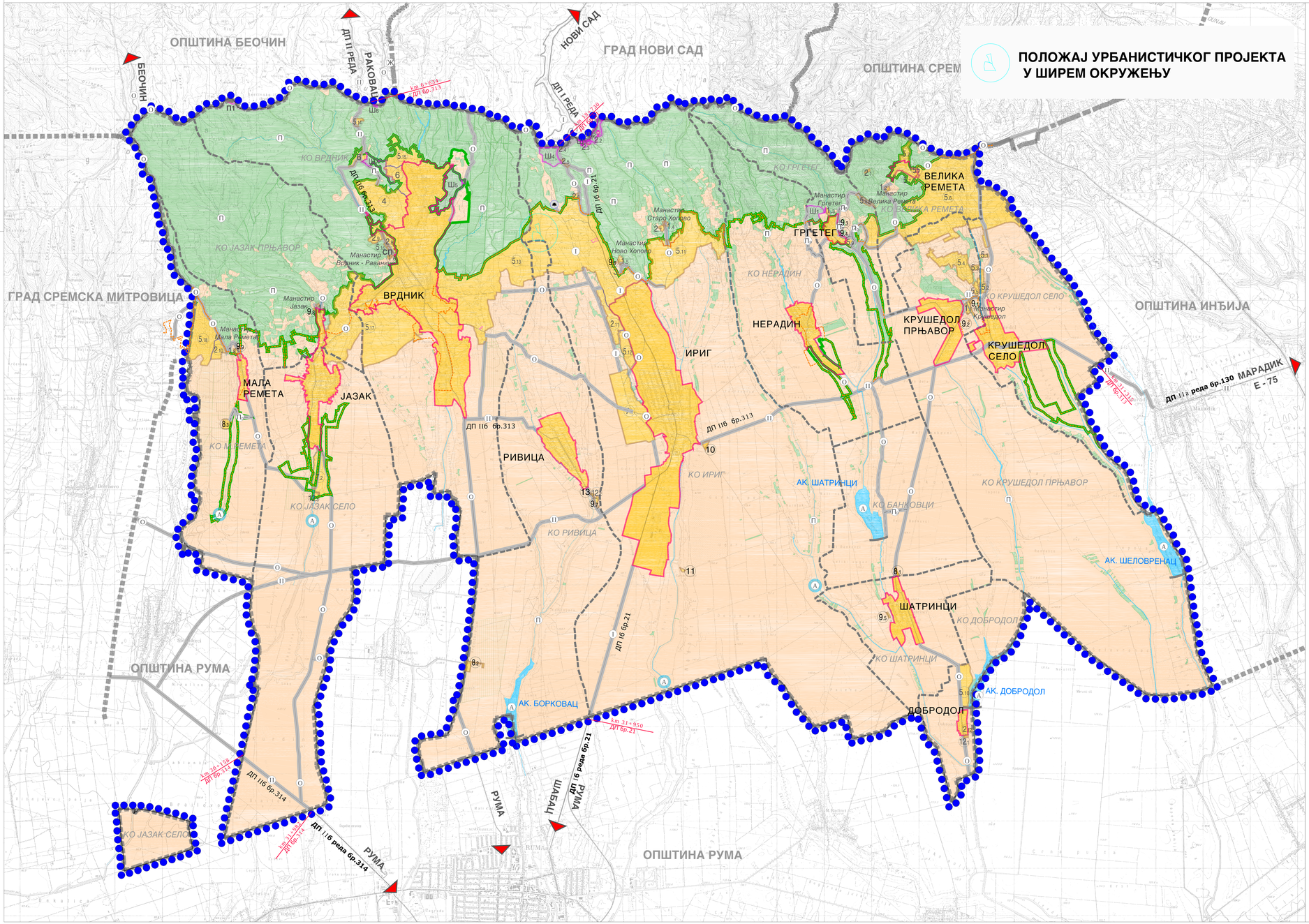

ПРОСТОРНИ ПЛАН ОПШТИНЕ
И Р И Г

С

0 1 2 3 4 5 km

Р-1:50000

РЕФЕРАЛНА КАРТА БРОЈ 1
НАМЕНА ПРОСТОРА
- И З В О Д -

ГРАНИЦЕ

- ГРАНИЦА ПЛАНСКОГ ПОДРУЧЈА
- ГРАНИЦА ЈЕДИНИЦЕ ЛОКАЛНЕ САМОУПРАВЕ
- ГРАНИЦА КАТАСТАРСКЕ ОПШТИНЕ
- ГРАНИЦА НАЦИОНАЛНОГ ПАРКА "ФРУШКА ГОРА"
- ГРАНИЦА ПОДРУЧЈА ПОСЕБНЕ НАМЕНЕ НАЦИОНАЛНОГ ПАРКА "ФРУШКА ГОРА"
- ГРАНИЦА УРБАНИСТИЧКЕ ЦЕЛИНЕ

ПОЉОПРИВРЕДНО ЗЕМЉИШТЕ

- ОСТАЛО ПОЉОПРИВРЕДНО ЗЕМЉИШТЕ
- ПОЉОПРИВРЕДНО ЗЕМЉИШТЕ - ВИНОГРАДИ И ВОЋЊАЦИ
- П1 — ПОЉОПРИВРЕДНО ЗЕМЉИШТЕ - ТУРИСТИЧКО РЕКРЕАТИВНИ КОМПЛЕКС

ШУМСКО ЗЕМЉИШТЕ

- ШУМСКО ЗЕМЉИШТЕ - ШУМА
- СП — ШУМСКО ЗЕМЉИШТЕ - СПОМЕН ПАРК
- Ш1 - Ш7 — ШУМСКО ЗЕМЉИШТЕ - ТУРИСТИЧКО РЕКРЕАТИВНИ КОМПЛЕКС

ВОДНО ЗЕМЉИШТЕ

- А — АКУМУЛАЦИЈА
- А — АКУМУЛАЦИЈА (ПЛАНИРАНО)
- БРАНА
- П — ПОТОК

ГРАЂЕВИНСКО ЗЕМЉИШТЕ

- ГРАЂЕВИНСКО ЗЕМЉИШТЕ У ГРАЂЕВИНСКОМ ПОДРУЧЈУ
- ГРАЂЕВИНСКО ЗЕМЉИШТЕ ИЗВАН ГРАЂЕВИНСКОГ ПОДРУЧЈА - (са локацијама за опис)
- 1_1 - 1_8 — ПОВРШИНЕ ЗА ВЕРСКЕ ОБЈЕКТЕ
- 2_1 - 2_{12} — ТУРИСТИЧКО-РЕКРЕАТИВНЕ ПОВРШИНЕ
- 3 — ИНТЕРПРЕТАЦИОНИ ЦЕНТАР КУЛТУРНО-ИСТОРИЈСКЕ И ДУХОВНЕ БАШТИНЕ ФРУШКА ГОРА-ИРИГ
- 4 — ЗОНА "НОВЕ БАЊЕ"
- 5_1 - 5_{18} — ЗОНА КУЋА ЗА ОДМОР
- 6 — ЗОНА РЕЗИДЕНЦИЈАЛНИХ ВИЛА
- 7_1 - 7_2 — ПОВРШИНЕ ЗА КОМЕРЦИЈАЛНЕ ДЕЛАТНОСТИ
- 8_1 - 8_3 — ПОВРШИНЕ ЗА ИНДУСТРИЈУ И ПРОИЗВОДЊУ
- 9_1 - 9_9 — ГРОБЉЕ
- 10 — КОМПЛЕКС ЗООХИГИЈЕНСКЕ СЛУЖБЕ
- 11 — САКУПЉАЧКИ ЦЕНТАР - РЕЦИКЛАЖНО ДВОРИШТЕ
- 12_1 - 12_2 — ПОСТРОЈЕЊЕ ЗА ПРЕЧИШЋАВАЊЕ ОТПАДНИХ ВОДА
- 13 — МРС У КО РИВИЦА
- I — ДРЖАВНИ ПУТ I РЕДА (постојеће/планирано)
- II — ДРЖАВНИ ПУТ II РЕДА (постојеће/планирано)
- O — ОПШТИНСКИ ПУТ (постојеће/планирано)
- $П_1$ — ПРИСТУПНИ ПУТ (планирано)
- ТУНЕЛ (планирано)

НОСИЛАЦ ИЗРАДЕ ПЛАНА	ОПШТИНА: **ИРИГ** ОВЛАШЋЕНО ЛИЦЕ:		Печат и потпис:
ОБРАЂИВАЧ	**ЈП "ЗАВОД ЗА УРБАНИЗАМ ВОЈВОДИНЕ"** ДИРЕКТОР: ПРЕДРАГ КНЕЖЕВИЋ, дипл.правник ПОМОЋНИК ДИРЕКТОРА: др АЛЕКСАНДАР ЈЕВТИЋ		Печат и потпис:
НАЗИВ ПЛАНА	**ПРОСТОРНИ ПЛАН ОПШТИНЕ ИРИГ**		
НАЗИВ КАРТЕ	**РЕФЕРАЛНА КАРТА БРОЈ 1 НАМЕНА ПРОСТОРА**		
ОДГОВОРНИ ПЛАНЕР	ИВАН ТАМАШ, дипл.пр.планер - мастер СВЈЕТЛАНА РЕКО, дипл.инж.арх.		Печат и потпис:
САРАДНИЦИ	ИВАН ТАМАШ, дипл.пр.планер - мастер ЗОРАН КОРЂИЋ, дипл.инж.саобр.	СВЈЕТЛАНА РЕКО, дипл.инж.арх. ДЕЈАН ИЛИЋ грађ. техн.	
Е - 2757	Размера: 1 : 50 000	Датум: Јул 2021.	Број листа: **1.**