ПЛАН ДЕТАЉНЕ РЕГУЛАЦИЈЕ
ДЕЛА ВИКЕНД ЗОНЕ 5.13
У ОПШТИНИ ИРИГ

- МАТЕРИЈАЛ ЗА РАНИ ЈАВНИ УВИД -

С

0 100 200 300 400 500м

Р-1:5000

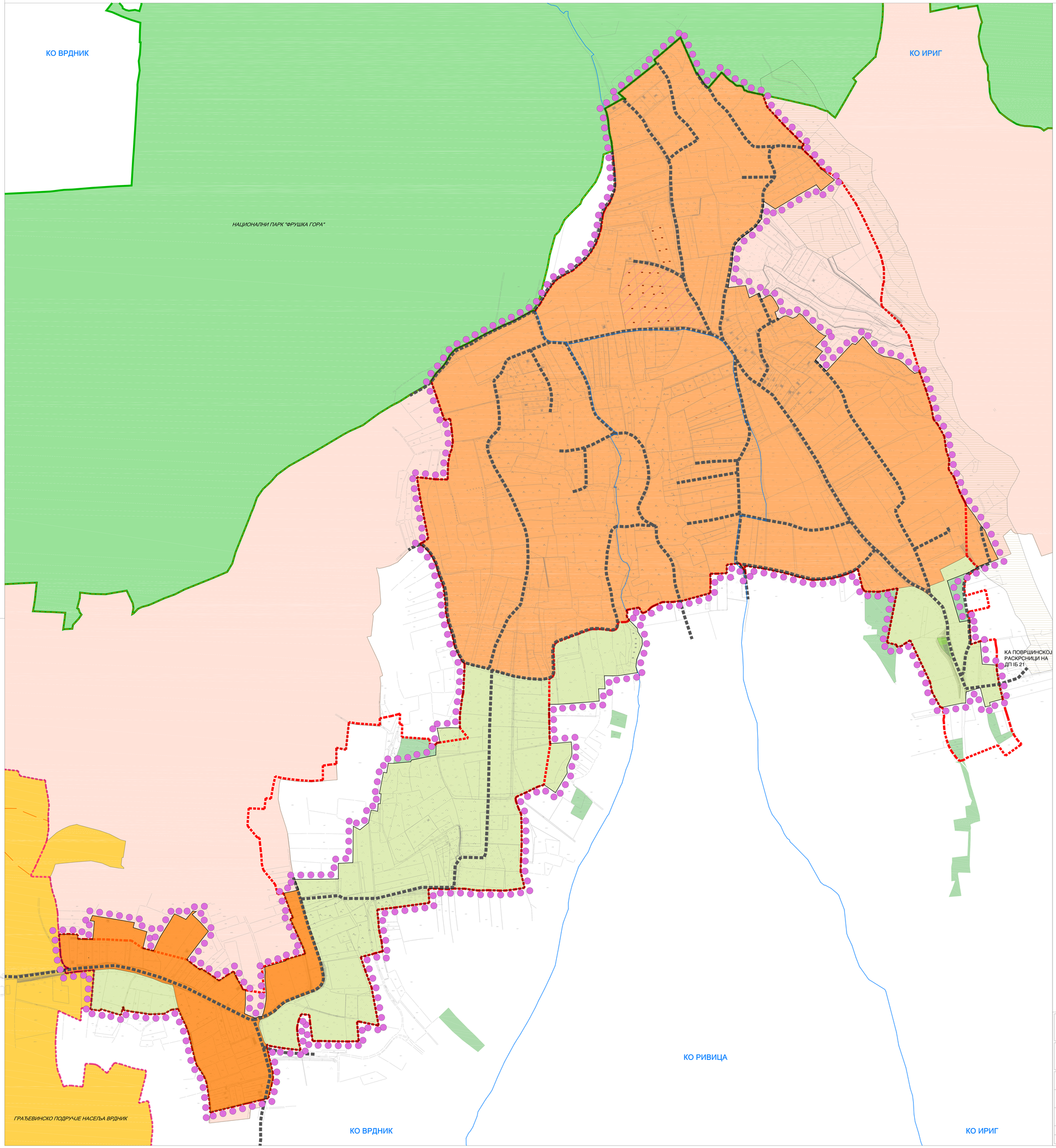

ГРАНИЦЕ ПЛАНА СА ПЛАНИРАНОМ ПРЕТЕЖНОМ НАМЕНОМ ПОВРШИНА

- ПОВРШИНЕ ЗА ИЗГРАДЊУ КУЋА ЗА ОДМОР
- КОМПЛЕКС ВИНАРИЈЕ
- ПРИСТУПНИ ПУТ
- ПОЉОПРИВРЕДНО ЗЕМЉИШТЕ ВАН НАЦИОНАЛНОГ ПАРКА
- ШУМА И ШУМСКО ЗЕМЉИШТЕ ВАН НАЦИОНАЛНОГ ПАРКА
- ГРАНИЦА ОБУХВАТА ПЛАНА ПО ОДЛУЦИ О ИЗРАДИ
- ПРЕДЛОЖЕНА ГРАНИЦА ОБУХВАТА ПЛАНА
- ПОВРШИНЕ ЗА ИЗГРАДЊУ КУЋА ЗА ОДМОР ВАН ОБУХВАТА ПЛАНА
- ГРАЂЕВИНСКО ПОДРУЧЈЕ НАСЕЉА ВРДНИК
- ГРАНИЦА ГРАЂЕВИНСКОГ ПОДРУЧЈА НАСЕЉА ВРДНИК
- ПОЈАС ЕКСПРОПРИЈАЦИЈЕ ДРЖАВНОГ ПУТА ДП IБ БРОЈ 21
- ПОЉОПРИВРЕДНО ЗЕМЉИШТЕ ВАН ОБУХВАТА ПЛАНА
- ШУМСКО ЗЕМЉИШТЕ ВАН ОБУХВАТА ПЛАНА
- НАЦИОНАЛНИ ПАРК "ФРУШКА ГОРА"
- ГРАНИЦА НАЦИОНАЛНОГ ПАРКА "ФРУШКА ГОРА"
- ГРАНИЦА ПОДРУЧЈА ПОСЕБНЕ НАМЕНЕ НАЦИОНАЛНОГ ПАРКА "ФРУШКА ГОРА"
- ГРАНИЦА КАТАСТАРСКЕ ОПШТИНЕ

НОСИЛАЦ ИЗРАДЕ ПЛАНА	ОПШТИНА: **И Р И Г**		Печат и потпис:
	ОВЛАШЋЕНО ЛИЦЕ:		
ОБРАЂИВАЧ	**ЈП "ЗАВОД ЗА УРБАНИЗАМ ВОЈВОДИНЕ"**		Печат и потпис:
	ВД ДИРЕКТОРА: ПРЕДРАГ КНЕЖЕВИЋ, дипл. правник		
	ПОМОЋНИК ДИРЕКТОРА: мр ВЛАДИМИР ПИХЛЕР, дипл. инж. арх.		
НАЗИВ ПЛАНА	**ПЛАН ДЕТАЉНЕ РЕГУЛАЦИЈЕ ДЕЛА ВИКЕНД ЗОНЕ 5.13 У ОПШТИНИ ИРИГ**		
НАЗИВ КАРТЕ	**ГРАНИЦЕ ПЛАНА СА ПЛАНИРАНОМ ПРЕТЕЖНОМ НАМЕНОМ ПОВРШИНА**		
ОДГОВОРНИ УРБАНИСТА	СВЈЕТЛАНА РЕКО, дипл. инж. арх.		Печат и потпис:
САРАДНИЦИ	МАРИЈА ЗЕЦ, дипл. инж. саобр.-мастер РАДОВАН РИСТИЋ, елек. техн.		
Е - 2872	Размера: 1 : 5000	Датум: Јул 2023.	Број листа: **1.**